MARIEN HAUS

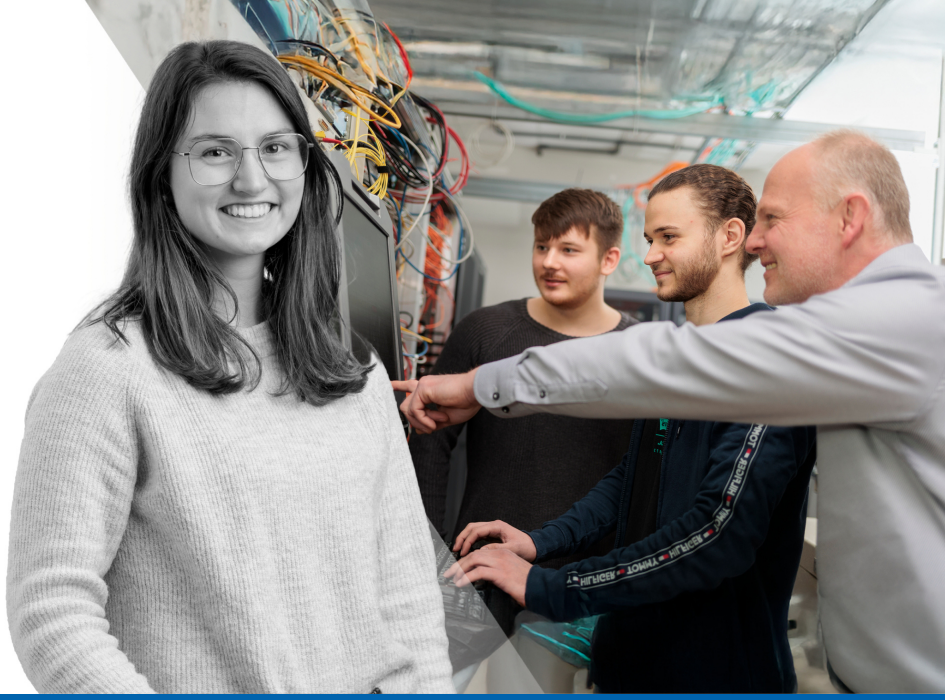

GEMEINSAM LEBENSWEGE GESTALTEN.

IT-Mitarbeiter - Client- und Usermanagement (m/w/d)

ab sofort | unbefristet | Part-time / full-time | Saarlouis

Wir bei Marienhaus verstehen uns als zukunftsorientiertes Unternehmen im Gesundheits- und Sozialwesen. In einer starken werteorientierten Gemeinschaft begegnen sich tagtäglich über 14.500 Mitarbeitende für den ganzheitlichen Dienst am Menschen.

Unser Team ist auf der Suche nach engagierten Mitarbeitenden, die unsere Vision teilen und gemeinsam mit uns einen Unterschied machen!

Die Marienhaus Dienstleistungen GmbH unterstützt mit rund 400 Mitarbeitenden zentrale Service- und Infrastrukturprozesse für Kliniken, Senioreneinrichtungen und soziale Einrichtungen innerhalb der Marienhaus-Gruppe.

Im Fokus stehen moderne Workplace- und Mobile-Management-Lösungen, die standortübergreifende Betreuung unserer Einrichtungen sowie die Weiterentwicklung unserer digitalen Arbeitsumgebungen.

Für unser Team im Bereich Client & Usermanagement suchen wir engagierte Mitarbeitende, die in dieser standortübergreifenden Position – idealerweise mit Wohnort innerhalb unserer Einrichtungsgebiete in Nordrhein-Westfalen, Rheinland-Pfalz oder dem Saarland – die IT-Infrastruktur der Marienhaus-Gruppe aktiv mitgestalten möchten.

Ihre Vorteile

- **Sicherer Arbeitsplatz:** Leistungsgerechte Vergütung und langfristige Perspektive
- **Wertschätzende Zusammenarbeit:** Kollegiales Arbeitsumfeld mit gegenseitigem Respekt und Teamgeist
- **Weiterentwicklung:** Individuelle Fort- und Weiterbildungsmöglichkeiten zur fachlichen und persönlichen Entwicklung
- **Gesundheitsförderung:** Umfangreiche Präventions- und Gesundheitsangebote für Ihr

Wohlbefinden
- **Vereinbarkeit von Familie und Beruf:** Unterstützung durch familienfreundliche Services und Angebote
- **Mitarbeitervorteile:** Exklusive Rabatte bei zahlreichen Markenanbietern
- **Mobilität & Ausstattung:** Dienstrad-Leasing und ein modernes technisches Arbeitsumfeld



Ihr Arbeitsumfeld

- Administration und Absicherung mobiler Endgeräte über Matrix42 Silverback und Apple Business Manager
- Endpoint Security und Schutz von Datenströmen mittels Matrix42 EgoSecure
- Pflege und Verwaltung des Hardware- und Software-Lifecycles im Matrix42 Service Store
- Unterstützung und Optimierung von IT-Projekten im Bereich Modern Workplace und Mobile Business
- Active Directory Benutzer- und Berechtigungsmanagement
- Durchführung von IT-Schulungen sowie standortübergreifender Support innerhalb der Marienhaus-Gruppe



Ihre Expertise

- Abgeschlossene Ausbildung als Fachinformatiker, technisches Studium oder vergleichbare Qualifikation
- Erfahrung im Bereich Apple Enterprise Management und Mobile Device Management
- Kenntnisse in Matrix42 SUEM, Empirum, EgoSecure, Silverback und Service Store von Vorteil
- Fundierte Kenntnisse in Windows-Arbeitsplätzen und Active Directory
- Erfahrungen mit IGEL Management Konsole, Steadyprint oder IAM-Systemen wünschenswert
- Strukturierte, lösungsorientierte und serviceorientierte Arbeitsweise
- Sehr gute Deutschkenntnisse, gute Englischkenntnisse sowie Führerschein Klasse B

Kontaktieren Sie bei Fragen bitte

Herr Steffen Wagner, Tel. 01607111080
Marienhaus Dienstleistungen GmbH
Margaretha-Flesch-Straße 7 · 56588 Waldbreitbach
www.marienhaus-dienstleistungen-gmbh.de

Sollten Sie sich per Post oder E-Mail bewerben, werden Ihre Daten standardmäßig digitalisiert und weiterverarbeitet.

Wir weisen ausdrücklich darauf hin, dass Menschen jeglichen Geschlechts, Alters und unabhängig ihrer Ethnizität, sexueller Identität, Behinderung, Weltanschauung oder beruflichen Vorkenntnissen herzlich dazu eingeladen sind, sich bei uns zu bewerben.

Weitere Infos