MARIEN HAUS

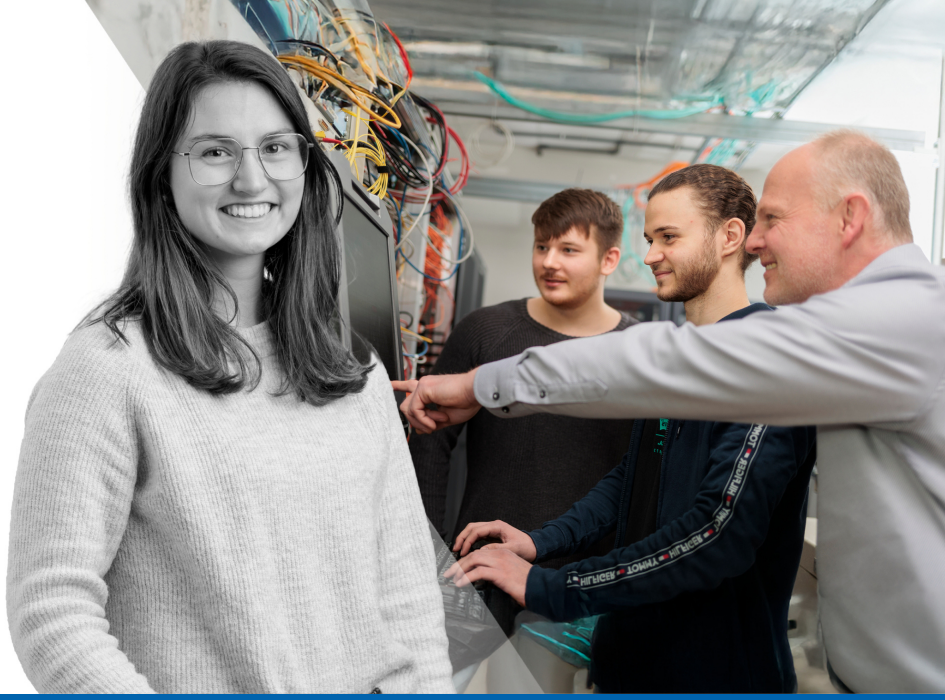

GEMEINSAM
LEBENSWEGE GESTALTEN.

IT-Consultant – Patientenabrechnung & iMedA / iMedOne (m/w/d)

01.02.2027 | unbefristet | Full-time employee | Saarlouis

Wir bei Marienhaus verstehen uns als zukunftsorientiertes Unternehmen im Gesundheits- und Sozialwesen. In einer starken werteorientierten Gemeinschaft begegnen sich tagtäglich über 14.500 Mitarbeitende für den ganzheitlichen Dienst am Menschen.

Unser Team ist auf der Suche nach engagierten Mitarbeitenden, die unsere Vision teilen und gemeinsam mit uns einen Unterschied machen!

Die **Marienhaus Dienstleistungen GmbH** ist ein Unternehmen der Marienhaus-Gruppe. Mit rund 400 Mitarbeiterinnen und Mitarbeitern sichert sie wichtige Stütz- und Sekundärprozesse für die Kliniken, Senioreneinrichtungen und weiteren sozialen Einrichtungen. Sie bietet ein umfassendes Leistungsportfolio in den Bereichen Bau & Technik, Einkauf & Logistik, IT und Medizintechnik.

Sie möchten Ihre IT-Expertise mit Ihrem Wissen im Gesundheitswesen verbinden? Dann gestalten Sie mit uns die digitale Weiterentwicklung der Patientenabrechnung!

Ihre Vorteile

- **Vergütung:** Sicherer Arbeitsplatz und leistungsgerechte Vergütung
- **Kultur:** Wertschätzendes Umfeld in einem motivierten Team
- **Familie:** Unterstützung durch den pme Familienservice bei Fragen rund um Familie und Beruf sowie durch Coaching in verschiedenen Lebenslagen
- **Gesundheit:** Umfangreiche Gesundheitsförderung mit Präventionsberatung, betriebsärztlichen Vorsorgeuntersuchungen und Mitarbeiteraktionen
- **Fortbildung & Arbeitskleidung:** Großzügig geförderte Fort- und Weiterbildungsmöglichkeiten zur fachlichen und persönlichen Entwicklung sowie kostenfreie Bereitstellung der Arbeitskleidung
- **Rabatte:** Exklusive Mitarbeiterrabatte bei Top-Markenanbietern aus Bereichen wie Reisen, Mode, Technik und Mobilfunk

- **Mobilität:** Persönliches Dienstradangebot, auch zur privaten Nutzung

Ihr Arbeitsumfeld

- Betreuung und kontinuierliche Weiterentwicklung des Krankenhausinformationssystems iMedOne und dem integrierten Abrechnungsmodul (ImedA)
- Analyse und Optimierung digitaler Prozesse rund um die stationäre und ambulante Patientenabrechnung
- Sicherstellung eines reibungslosen elektronischen Datenaustauschs nach § 301 SGB V
- Customizing und Pflege von KIS-Anwendungen, Formularen und Tarifstammdaten
- Betreuung und Weiterentwicklung von Schnittstellen zur Finanzbuchhaltung und weiteren Systemen
- Enge Zusammenarbeit mit den Fachbereichen Patientenabrechnung, Controlling sowie externen Dienstleistern
- Mitwirkung an IT-Projekten zur Digitalisierung und Prozessoptimierung im Krankenhauswesen

Ihre Expertise

- Abgeschlossenes Studium der (Medizin-)Informatik, Wirtschaftsinformatik, des Gesundheitsmanagements oder eine vergleichbare Qualifikation
- Mehrjährige Berufserfahrung in der IT-Betreuung von Krankenhausinformationssystemen, idealerweise mit iMedOne
- Fundierte Kenntnisse der Krankenhausabrechnung (DRG, PEPP, KHEntgG, BPflV und ambulante Abrechnung)
- Kenntnisse im elektronischen Datenaustausch nach § 301 SGB V sowie in entsprechenden Prüf- und Clearingmodulen
- Erfahrung im Customizing von KIS-Anwendungen, Formularen und Tarifstammdaten
- Kenntnisse in der Anbindung von ERP-Systemen, idealerweise SAP FI/CO
- Analytisches Denkvermögen sowie eine strukturierte und eigenständige Arbeitsweise
- Ausgeprägte Kommunikationsfähigkeit und Freude an der Zusammenarbeit mit unterschiedlichen Fachbereichen

Kontaktieren Sie bei Fragen bitte

Herr Matthias Schurig (Teamleitung), Email: matthias.schurig@marienhaus.de

Marienhaus Dienstleistungen GmbH
Margaretha-Flesch-Straße 7 · 56588 Waldbreitbach
www.marienhaus-dienstleistungen-gmbh.de

Sollten Sie sich per Post oder E-Mail bewerben, werden Ihre Daten standardmäßig digitalisiert und weiterverarbeitet.

Wir weisen ausdrücklich darauf hin, dass Menschen jeglichen Geschlechts, Alters und unabhängig ihrer Ethnizität, sexueller Identität, Behinderung, Weltanschauung oder beruflichen Vorkenntnissen herzlich dazu eingeladen sind, sich bei uns zu bewerben.

Weitere Infos